

METODOLOGÍA PARA MONITOREAR LA DEFORESTACIÓN EN LA CADENA CÁRNICA

Avanzando con los acuerdos
cero-deforestación



Solidaridad



Cuidar los bosques es deber de todos nosotros y para ello, contamos con herramientas que nos permiten analizar el nivel de deforestación, realizar el levantamiento de polígonos, analizar la elegibilidad de predios y realizar un monitoreo anual del estado de los bosques.



Qué le permitirá realizar esta herramienta

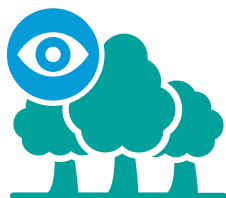

Entender la exposición de su empresa a cadenas de proveeduría asociadas a la deforestación.

1

2

Desarrollar una estrategia para mitigar los riesgos asociados a la deforestación.

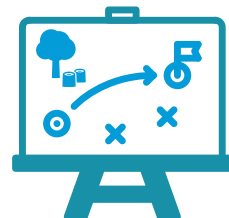

3

Tomar acciones concretas para eliminar la deforestación de su cadena de proveeduría.

4

Monitorear y reportar avances frente al cumplimiento de los compromisos adquiridos con la firma del acuerdo de carne cero-deforestación.



Observemos un ejemplo de cómo se realiza un análisis de cero deforestación. Siga el recorrido y determine si su predio cumple con estas características.

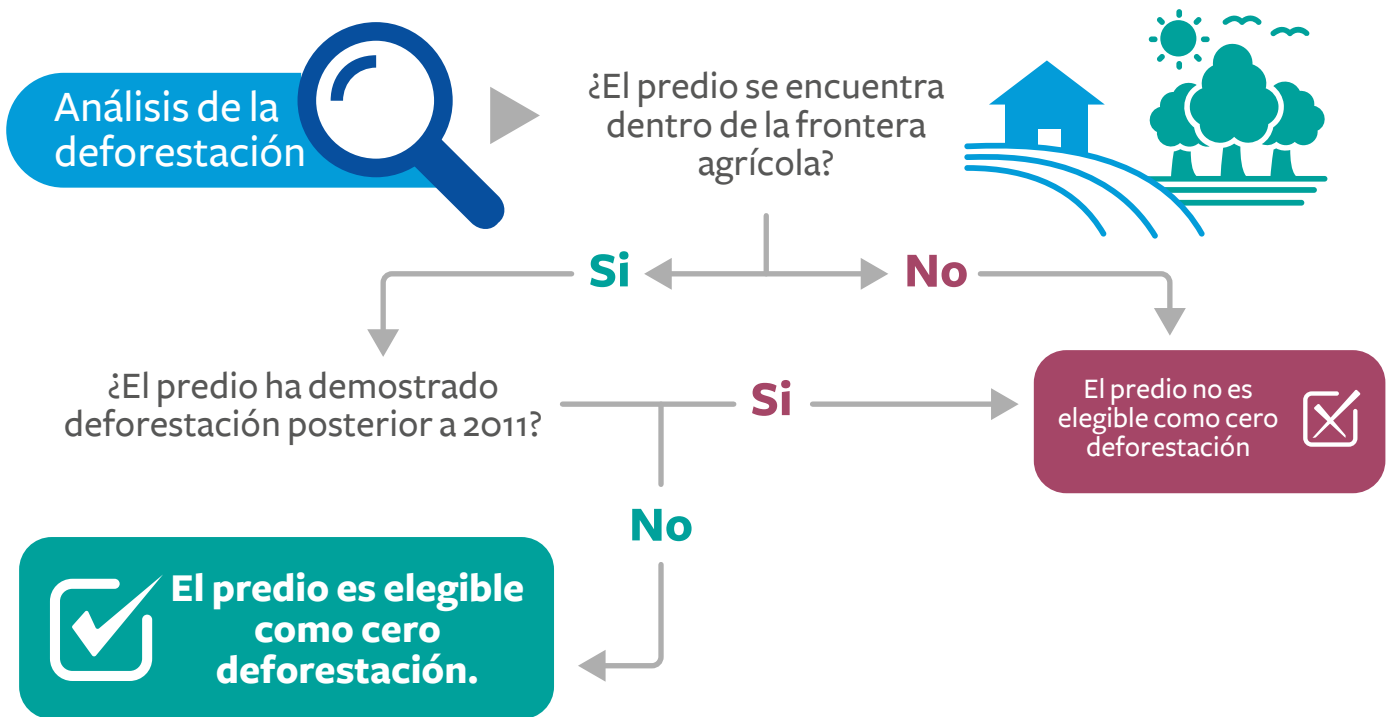

Análisis de la deforestación en tres simples pasos

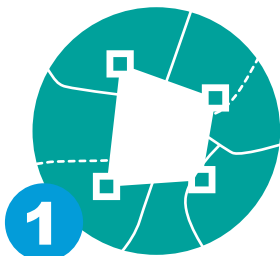

1 Levantamiento de polígonos

Recopilación de información de polígonos.

Sistematización de la información.

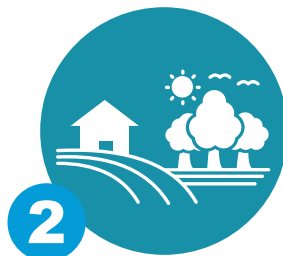

2 Análisis de elegibilidad de los predios

Verificación cumplimiento de la frontera agrícola.

Análisis de la deforestación histórica según fechas límite en el acuerdo de carne cero-deforestación.



3 Monitoreo anual de deforestación

Monitoreo de deforestación según información oficial.



Cuánto cuesta la implementación de cada fase



Fase	Paso	Rubros-categoría	Rubros-descripción	Unidad	Precio Unitario (COP)	Cantidad	Total
1	1.1. Recopilación de la información	Documentación	Certificado de libertad y tradición	Documento oficial	\$35.300	1	\$35,300
	1.2. Sistematización de la información	Mano de obra	Nivel de esfuerzo	Días	\$437.590	0,5	\$ 200,000
2	2.2. Verificación con la frontera agrícola	Mano de obra	Nivel de esfuerzo	Días	\$ 437.590	0,5	\$ 200,000
	2.1. Análisis de deforestación	Mano de obra	Nivel de esfuerzo	Días	\$437.590	1	\$ 400,000
3	3.1. Monitoreo anual de la deforestación	Mano de obra	Nivel de esfuerzo	Días	\$437.590	1	\$ 400,000

Costo total x predio: \$1.235.300

Avanzando con el Acuerdo Cero-Deforestación de la cadena cárnica en Colombia



Solidaridad

